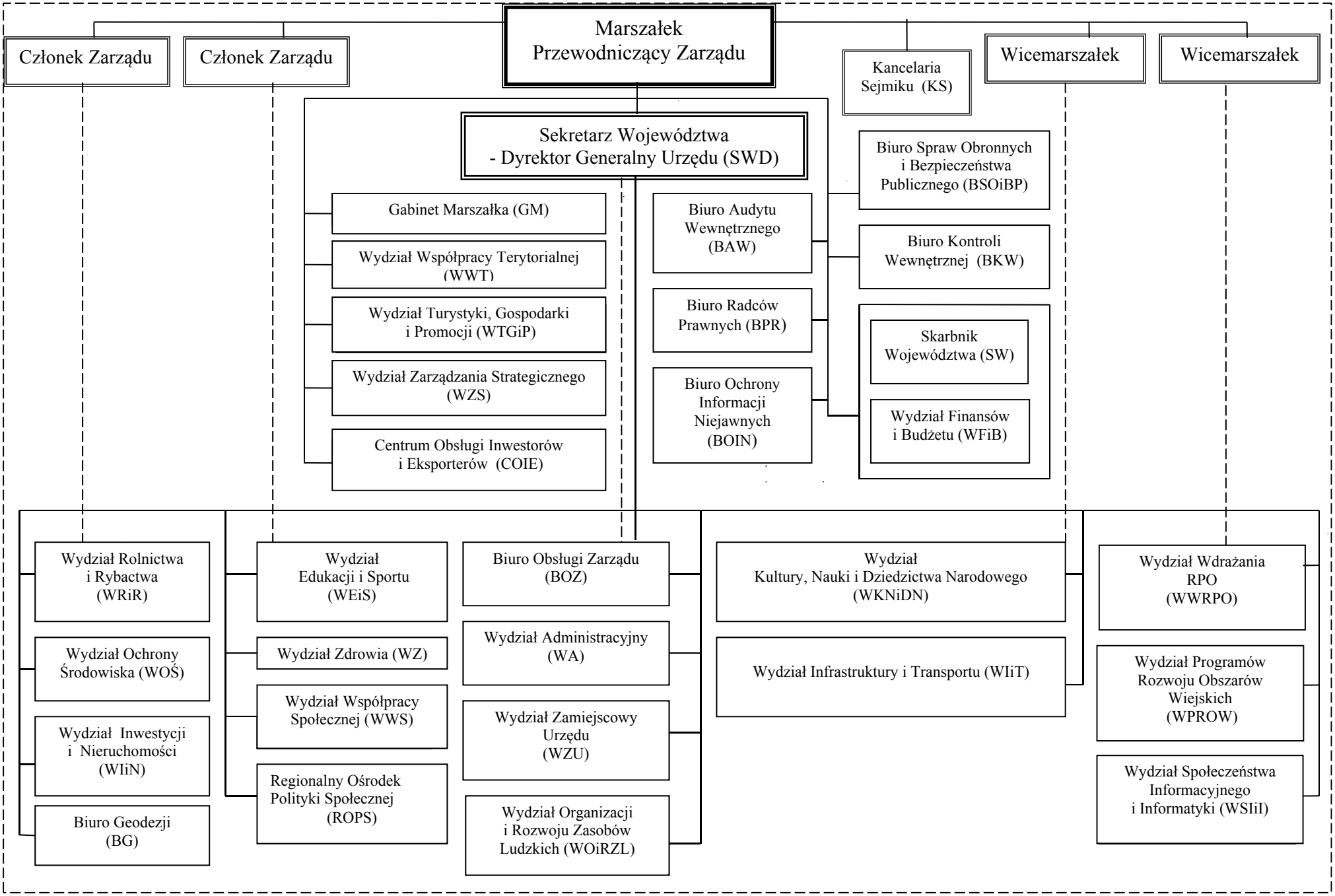

---------- Podległość merytoryczna
_____ Podległość organizacyjna